



علوم دوم دبستان فصل‌های ۹ تا ۱۱

نادرست	درست
<input type="checkbox"/>	<input type="checkbox"/>
<input type="checkbox"/>	<input type="checkbox"/>
<input type="checkbox"/>	<input type="checkbox"/>
<input type="checkbox"/>	<input type="checkbox"/>

الف (جمله های درست یا نادرست را با علامت ✓ مشخص کن .

۱ . هندوانه یک گیاه تک‌دانه است.

۲ . قورباغه یک حیوان دوزیست است.

۳ . وظیفه‌ی پوسته‌ی دانه، محافظت از دانه است.

۴ . دانه، گیاه جدید را به وجود می‌آورد.

ب (هر توضیح را به کلمه‌ی صحیح آن، وصل کن.

- | | | |
|--------------------------------------|---|----------------|
| ● اولین قسمت از جوانه که رشد می‌کند. | ● | ● برگ درخت توت |
| ● دانه در درون آن نگهداری می‌شود. | ● | ● ناخن و مو |
| ● برای رشد استخوان و دندان لازم است. | ● | ● میوه |
| ● تا آخر عمر رشد می‌کند. | ● | ● ریشه چه |
| ● غذای کرم ابریشم است. | ● | ● لبنیات |

ج (گزینه‌ی صحیح را انتخاب کن

۱ . کدام گیاه از طریق قلمه‌زدن، زیاد نمی‌شود؟

- الف: حُسنِ یوسف ب: درخت سیب ج: شمعدانی

۲ . کدام حیوان، در نوزادی شبیه مادرش نیست؟

- الف : لاک‌پشت ب : قورباغه ج : کانگورو

۳ . دانه‌های سبک، به وسیله‌ی کدام یک، بهتر جابجا می‌شود؟

- الف: آب ب: انسان ج: باد

۴ . چرا بعضی از جانوران، می‌جهند؟

- الف : دست و پا ندارند. ب: دست و پای کوتاهی دارند. ج : دست آن‌ها از پایشان کوتاه‌تر است.

د) جاهای خالی را با کلمه‌ی مناسب، کامل کن.

۱. گیاه، برای رشد، به و و نیاز دارد.
۲. در کارت مراقبت نوزاد، اندازه‌ی و و نوشته می‌شود.
۳. خوردن بیش از اندازه‌ی بستنی، به دلیل داشتن زیاد، برای سلامتی انسان، ضرر دارد.
۴. قبل از مصرف هر ماده‌ی غذایی، باید به آن توجه کرد.
۵. دانه‌ی دوقسمتی، مثل و
۶. دانه‌ی تک‌قسمتی، مثل و

ه) پاسخ هر سوال را بنویس

۱. مراحل زندگی انسان را نام ببرید؟
.....
.....
۲. چند مورد از تفاوت دانه‌ها را بنویسید؟
.....
.....
۳. چه عواملی به رشد مناسب بدن ما کمک می‌کند؟
.....
.....
۴. مراحل رشد کرم ابریشم را شماره گذاری کن و در کادرِ مربوطه، توضیح آن مرحله را بنویس.

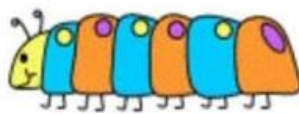
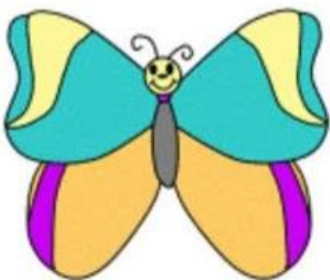

فرزندم: استعداد شما، هدیه‌ی خداوند به شماست.